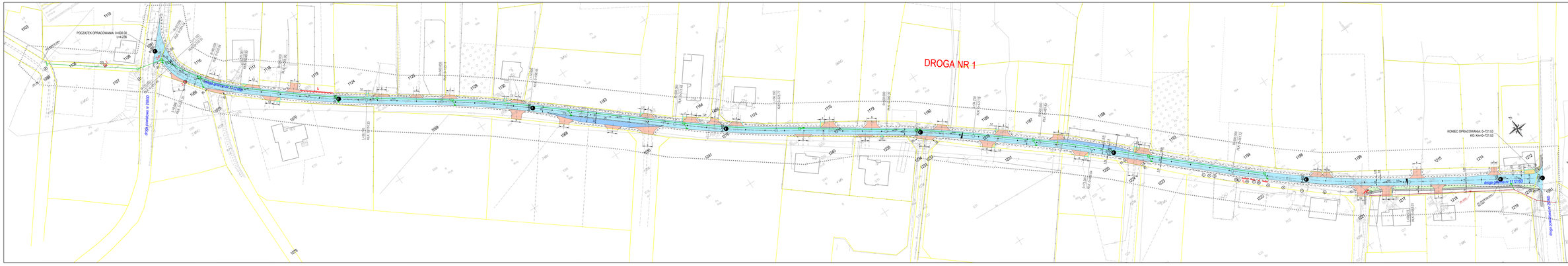

DROGA NR 1

LEGENDA - PZT:

- ldm. nawierzchnia drogowa
- Proj. jezdnia - nawierzchnia bitumiczna
- Proj. miejsca - nawierzchnia bitumiczna
- Proj. chodnik/ciąg/ok do powiąz - nawierzchnia z kostki betonowej
- Proj. zjazd - nawierzchnia bitumiczna
- Proj. pas zieleni/wysepki przyjdniych
- Proj. pasy rowu
- Proj. krawęż jezdni
- Proj. krawęż pobocza z kraszywa
- Proj. krawęż pobocza oporowy
- Proj. obrzeże betonowe
- Wymiary
- ldm. drzewa do pozostawienia
- ldm. krzewy przeznaczone do wycinki
- ldm. drzewa przeznaczone do wycinki
- Proj. nasadzenia zadrzewień przyjdnych
- Proj. skarpy rowów przyjdnych
- Proj. elementy sieci kd. przepusty
- Granice istniejących działek

Rysunek	Przebudowa drogi dojazdowej nr 1 do gruntów rolnych na dz. nr 1216	BPD	A1 594x420 mm A2 420x297 mm A3 297x210 mm A4 210x148 mm
Inwestor	Powiat Świdwiński		
Adres	ul. Adam Mickiewicza 5 Lok 7, 78-100 Świdwin		
Tytuł	Projekt zagospodarowania terenu		Nr rys.
Obiekt	"Przebudowa drogi dojazdowej nr 1 do gruntów rolnych na dz. nr 1216" Projekt budowlany Dokumentacja zawiera materiały podlegające ochronie prawnej/tajemnicy. Dalsze przetwarzanie, bez pisemnej zgody Projektanta Świdwin, zabrania się.		Skala 1 : 1
Część	Projekt Zagospodarowania Terenu		czerwiec 2021
Sprawdzał	Imię i Nazwisko	Uprawnienia	Podpis
Projektował	Imię i Nazwisko	Projektowanie bez ograniczeń w specjalności inżynieryjnej drogowej w zakresie dróg	
Rysował			